Veeam Backup & Replication

L'objectif de ce TP est de **mettre en place une sauvegarde automatisée pour une VM** Windows afin de pouvoir programmer, centraliser et restaurer les sauvegardes en cas de problèmes.

Prérequis :

- 8 Go de RAM minimum
- 100 Go de disque dur
- Installer Windows Server 2022

Etape 1 : Initialiser le disque pour les sauvegardes

Ouvrir Gestionnaire de disques → Réinitialiser le disque de 100 Gb en NTFS en lui assignant une lettre (F:/)

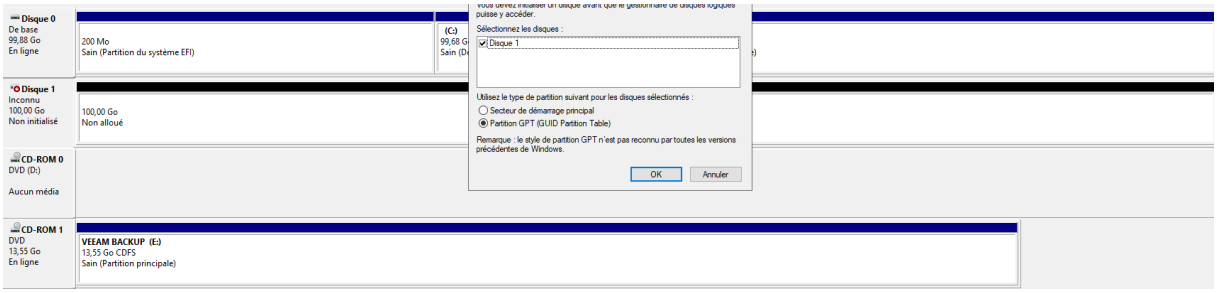

Le disque est réinitialisé avec la lettre et le nom :

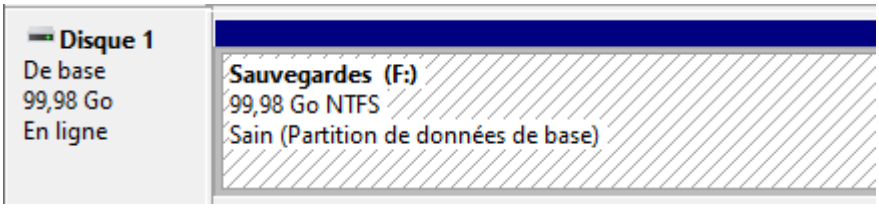

Etape 2 : Installez Veeam Backup & Replication

Installez l'iso de VeeamBackup sur le site officiel :
https://helpcenter.veeam.com/docs/backup/hyperv/install_vbr.html?ver=120

Importez l'ISO et lancez Setup dans le dossier.

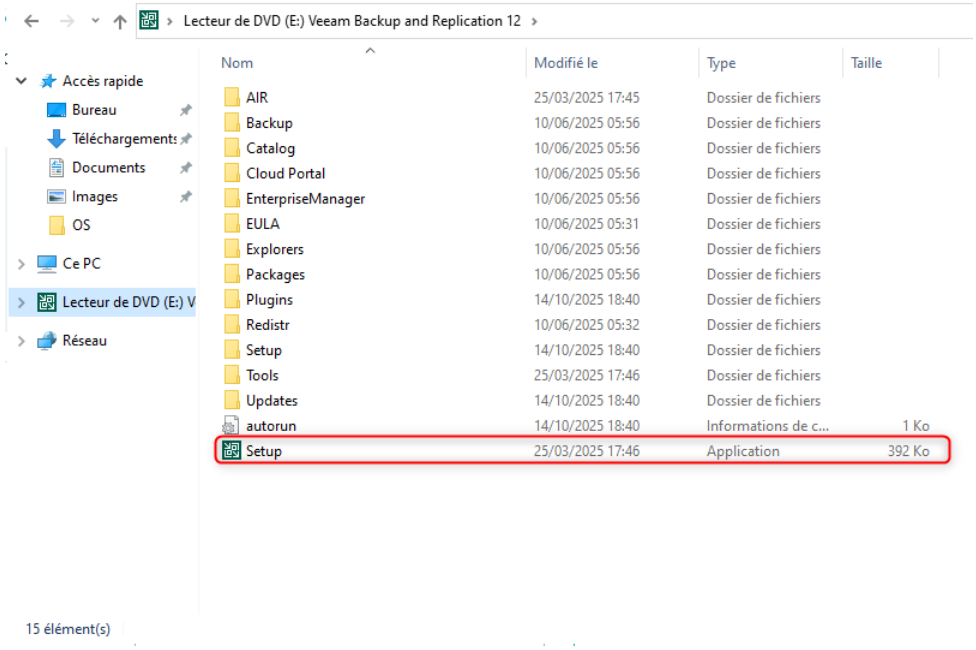

Cliquez sur VeeamBackup & Replication puis Install :

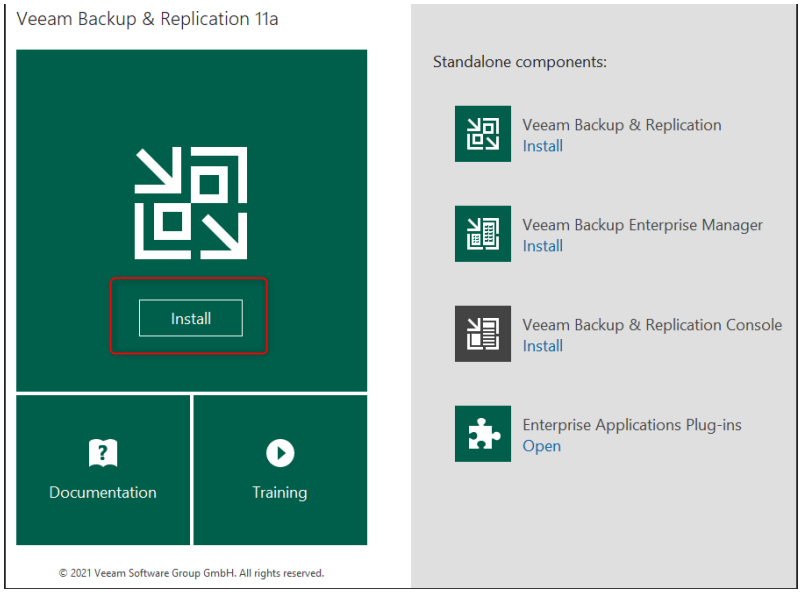

Patientez pour l'installation :

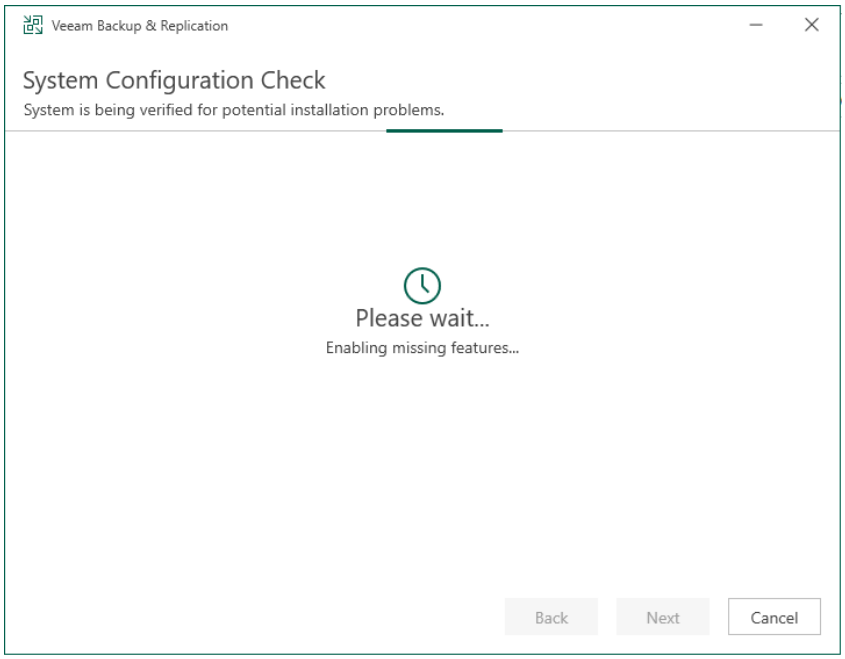

Ne pas oublier de changer l'IP de Windows Server 2022 (la passerelle n'est pas nécessaire) :

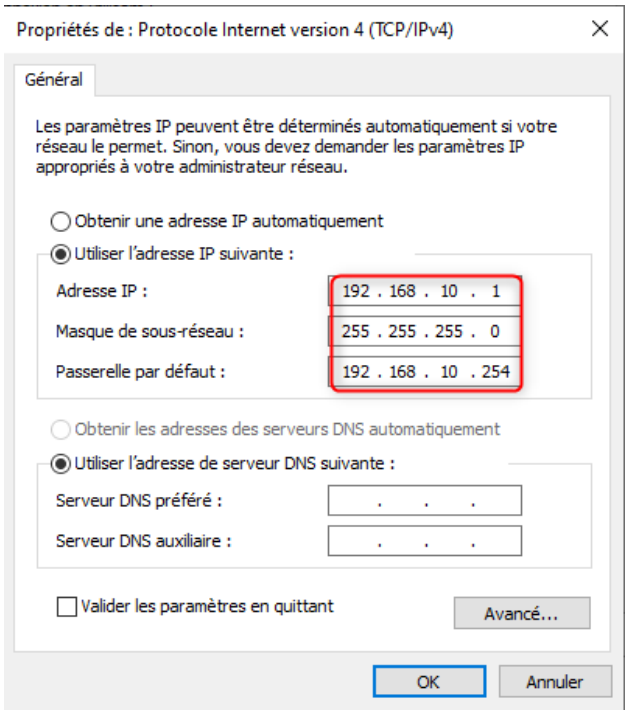

Une fois l'installation finie voici l'interface de VeeamBackup :

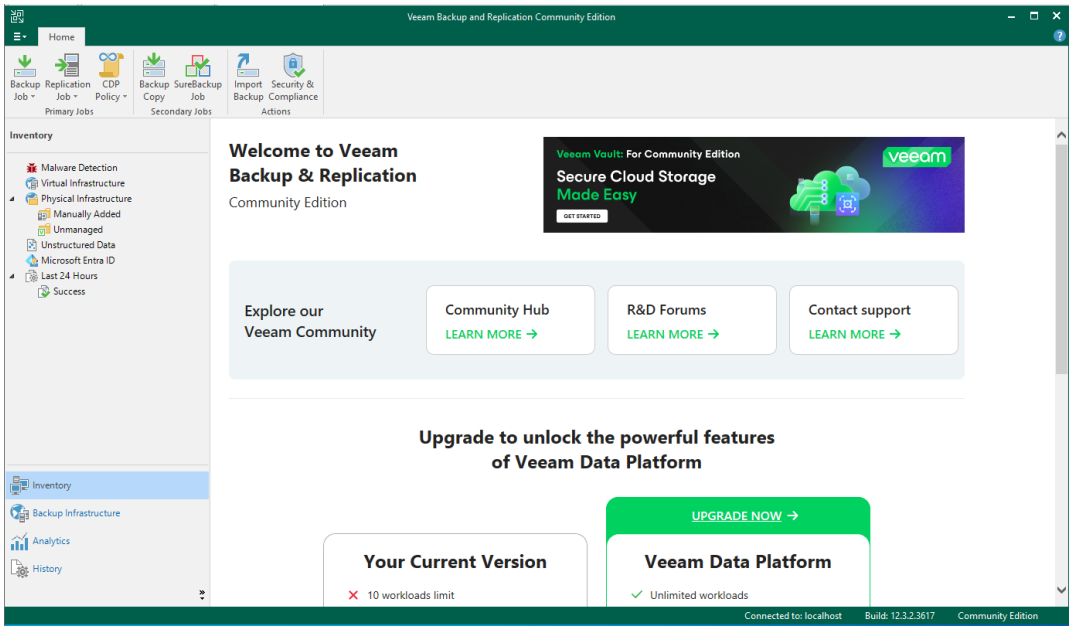

Etape 3 : Ajouter le dépôt de sauvegarde

Pourquoi faire ? Indiquer à Veeam où stocker les fichiers de sauvegardes (F).

Va dans Backup Infrastructures → Backup Backup Repositories → Add Backup Repository→ Direct Attached Storage → Microsoft Windows

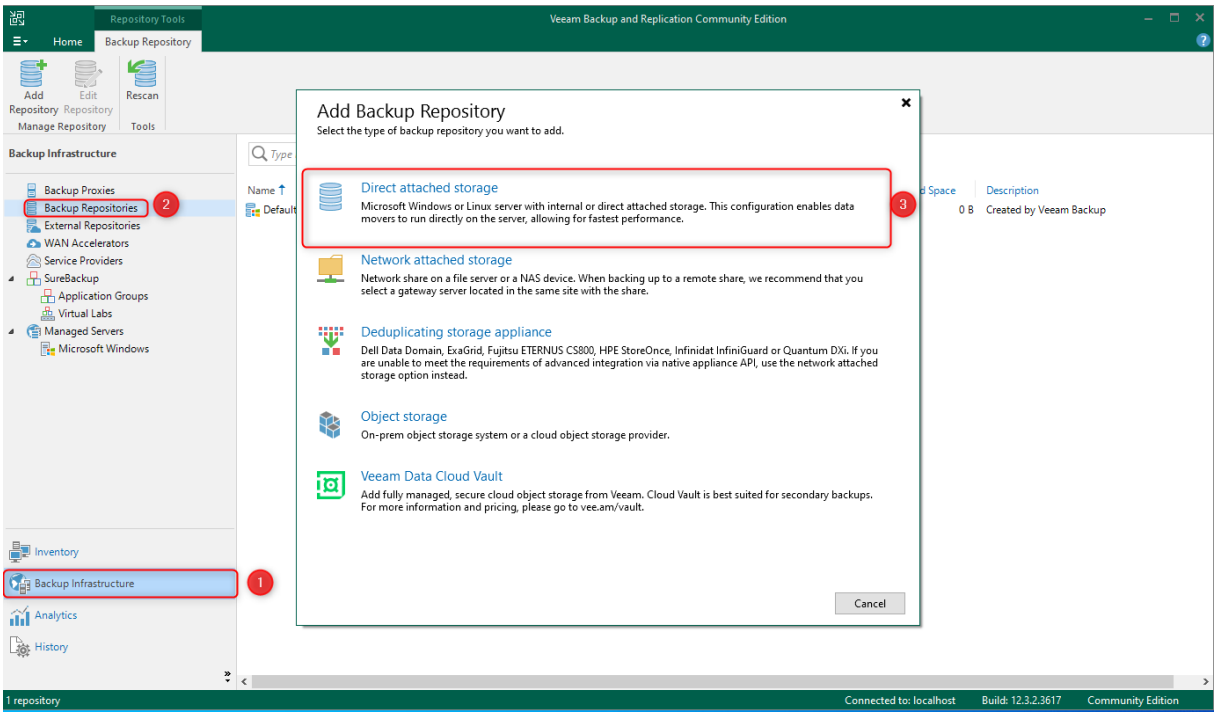

Une fois avoir cliqué sur Microsoft Windows.

On nomme le Repositories :

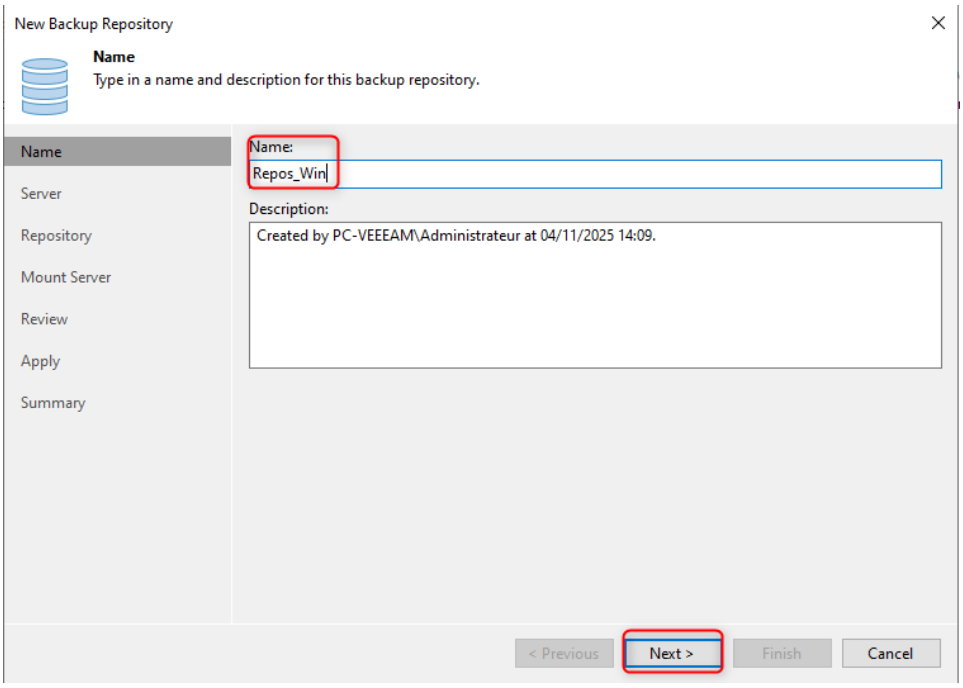

On laisse le même serveur :

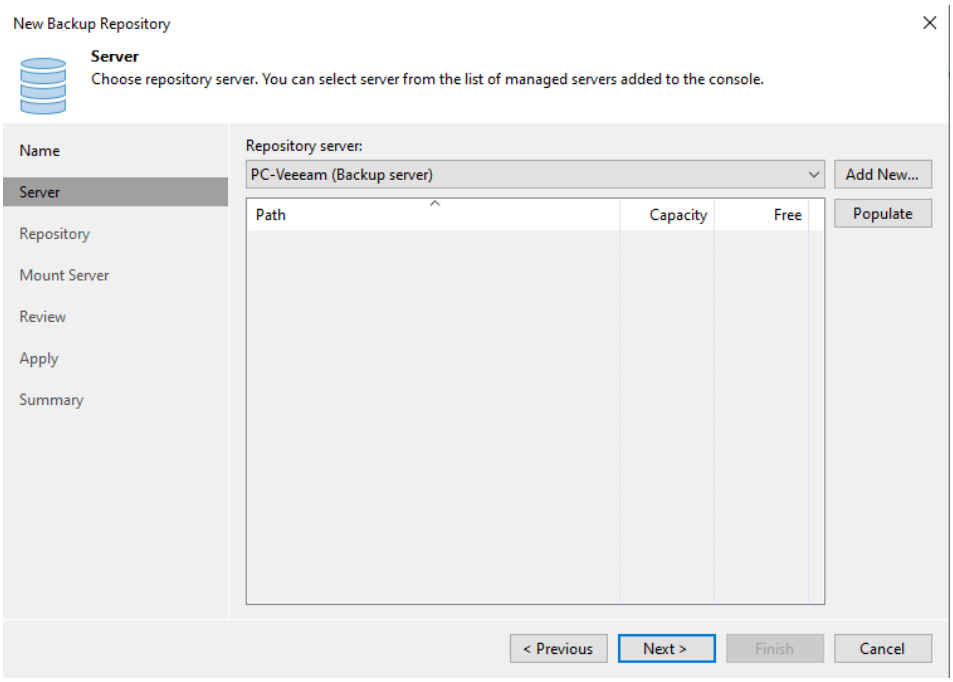

On sélectionne le disque qu'on a initialisé (Sauvegardes) :

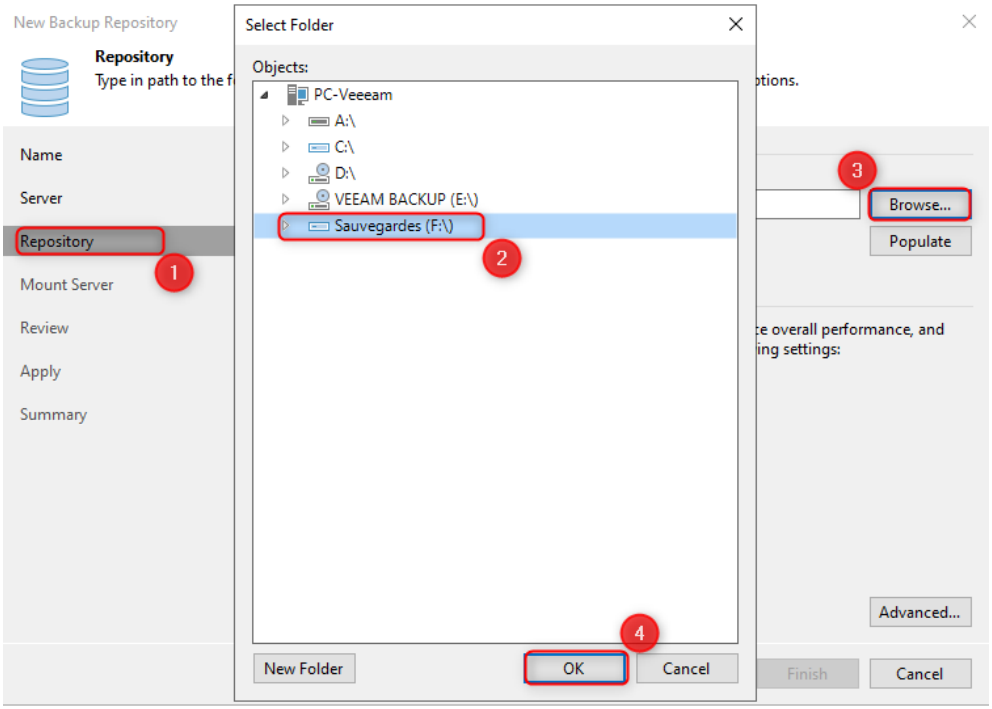

Nous voyons le Repos :

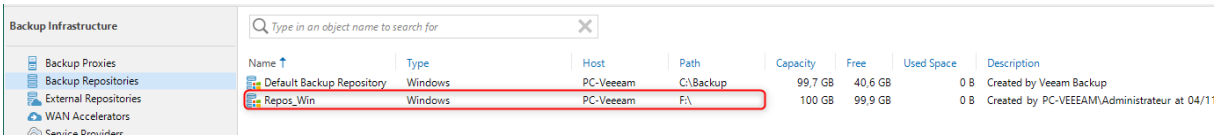

Etape 4 : Lancer une VM cliente à sauvegarder

Le but est de préparer une machine Windows 11 pour tester la sauvegarde.

Prérequis :

- Lancez et préparez la VM avec un admin et un mot de passe.
- Les mettre sur le même VMNet sur le même réseau.

Mon Windows 11 peut ping mon serveur :

```
Microsoft Windows [version 10.0.26100.1742]
(c) Microsoft Corporation. Tous droits réservés.

C:\Users\Administrateur>ping 192.168.10.1

Envoi d'une requête 'Ping'  192.168.10.1 avec 32 octets de données :
Réponse de 192.168.10.1 : octets=32 temps<1ms TTL=128
Réponse de 192.168.10.1 : octets=32 temps<1ms TTL=128
```

Mon Windows 22 peut ping mon Windows 11 (bien veiller à désactiver le pare-feu) :

```
C:\Users\Administrateur>ping 192.168.10.2

Envoi d'une requête 'Ping'  192.168.10.2 avec 32 octets de données :
Réponse de 192.168.10.2 : octets=32 temps<1ms TTL=128
Réponse de 192.168.10.2 : octets=32 temps<1ms TTL=128
Réponse de 192.168.10.2 : octets=32 temps<1ms TTL=128
```

Etape 5 : Ajouter un poste à sauvegarder

L'objectif est de relier la machine cliente à Veeam pour qu'il puisse y installer son agent et effectuer la sauvegarde.

Allez dans Veeam → Inventory → Physical Infrastructure → Create Protection Group

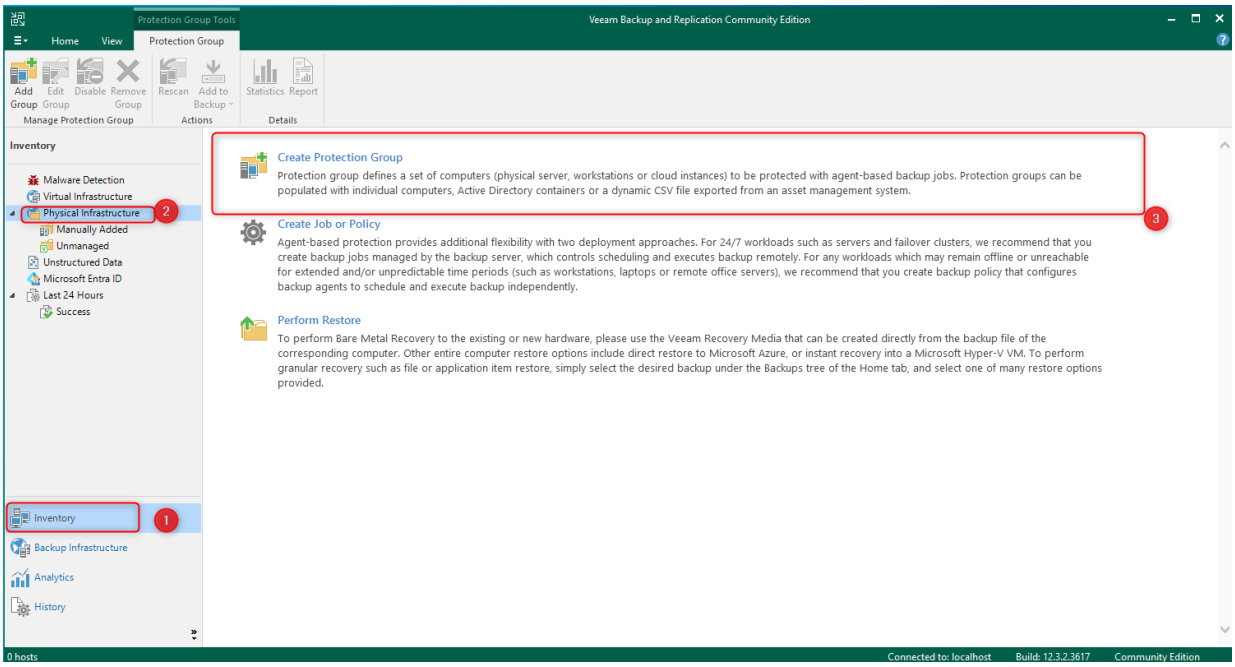

Nommez le groupe de protection : « PC » :

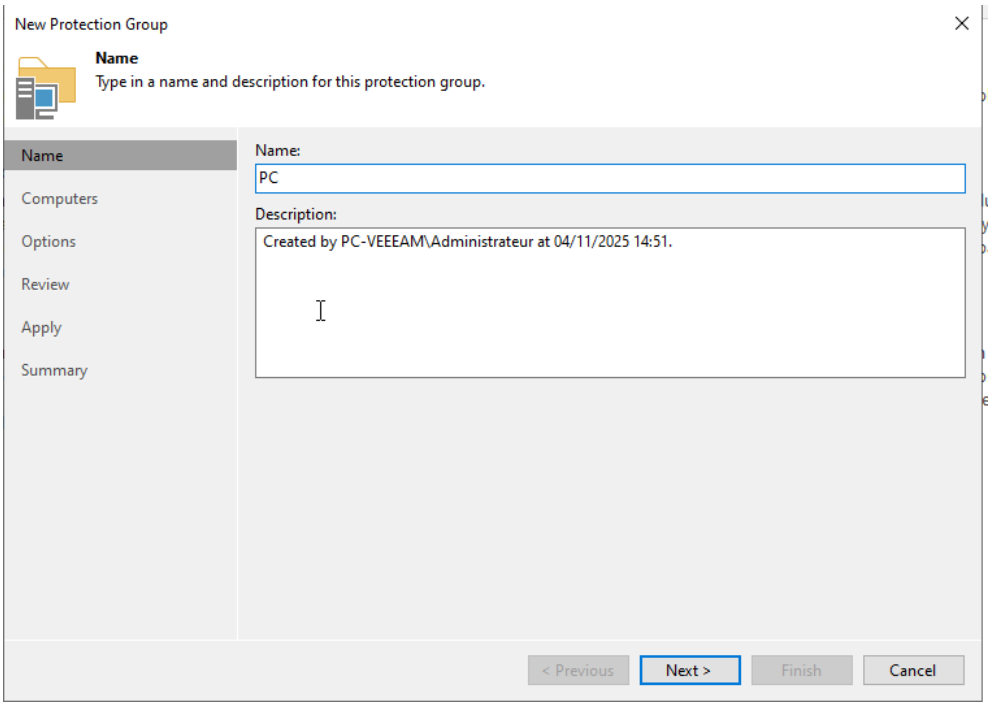

Maintenant nous allons ajouter notre Administrateur du Windows Client sur la protection de groupe :

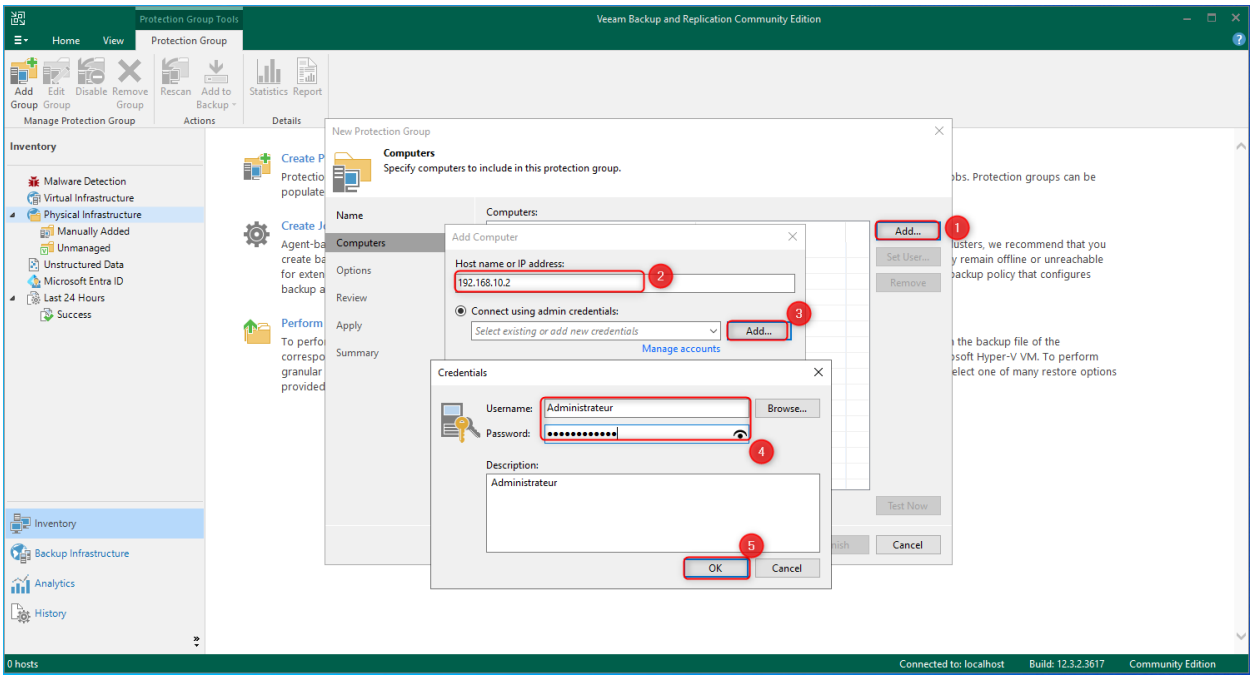

1 : Cliquez sur Add pour rajoutez un PC

2 : Mettez l'IP du Windows Client sur le même réseau que notre serveur

3 : Cliquez sur Add pour rajouter un utilisateur : Stored → Standard Account

4 : Dans Username et Password mettez les credentials de notre Administrateur du Windows Client

5 : OK

Nous pouvons choisir la fréquence de rescan pour détecter les nouveaux postes ajoutés :

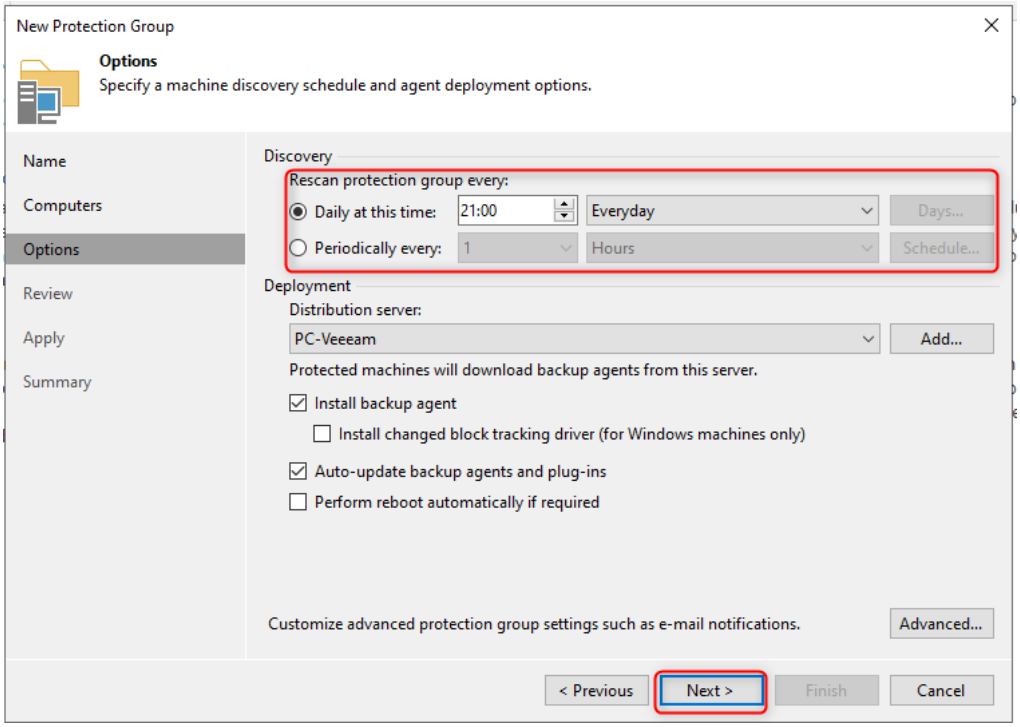

Une fois ajouté, le message PC was succesfuly saved :

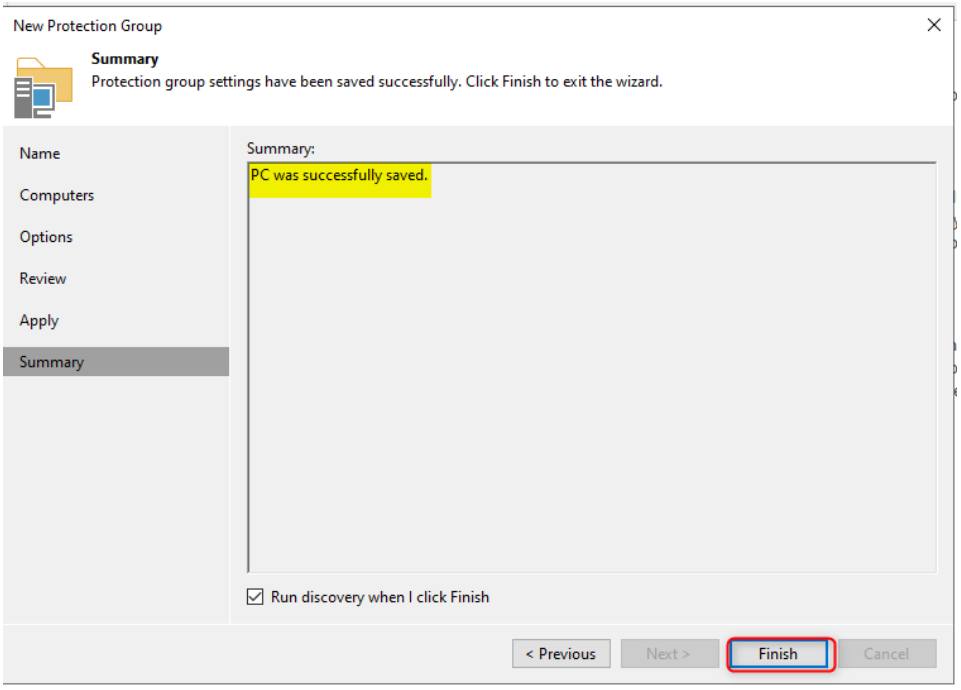

Etape 6 : Créez une tâche de sauvegarde

L'objectif est de créer et configurer le job de sauvegarde automatique de la machine.

Allez dans Home → Backup Job → Windows Computer

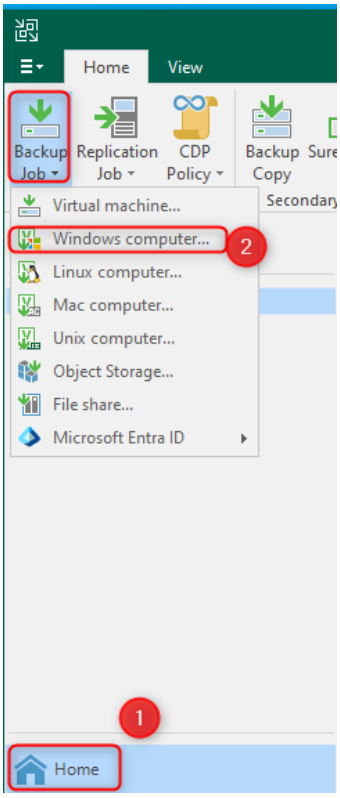

Cliquez sur New Agent Backup Job et cochez ces paramètres :

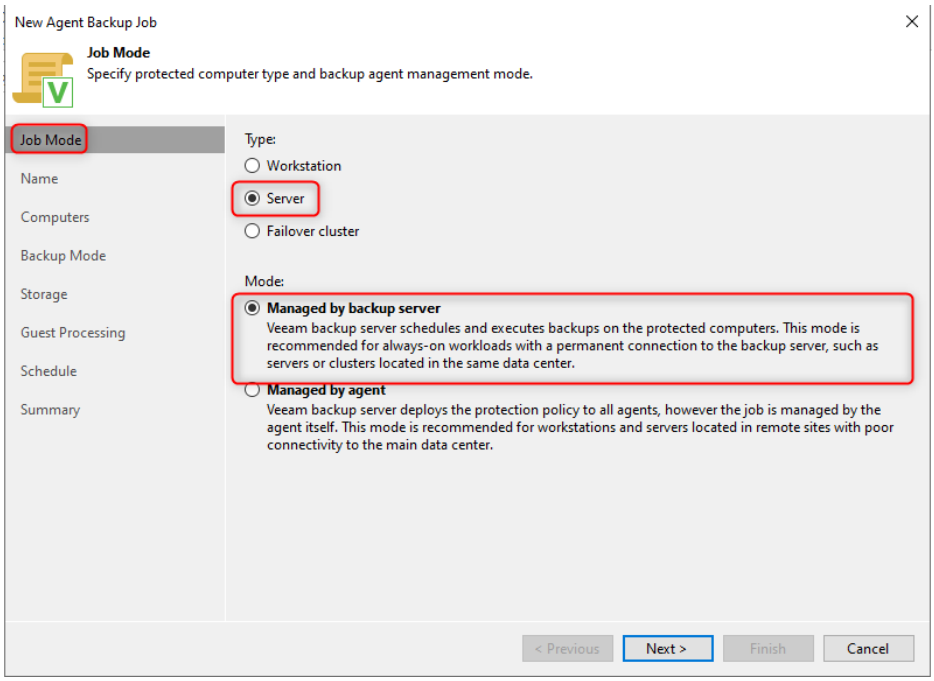

Nommez la Savuegarde_Windows :

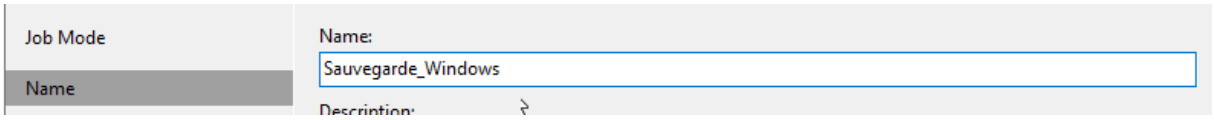

Dans Computers → Cliquez sur Add Protection Group →

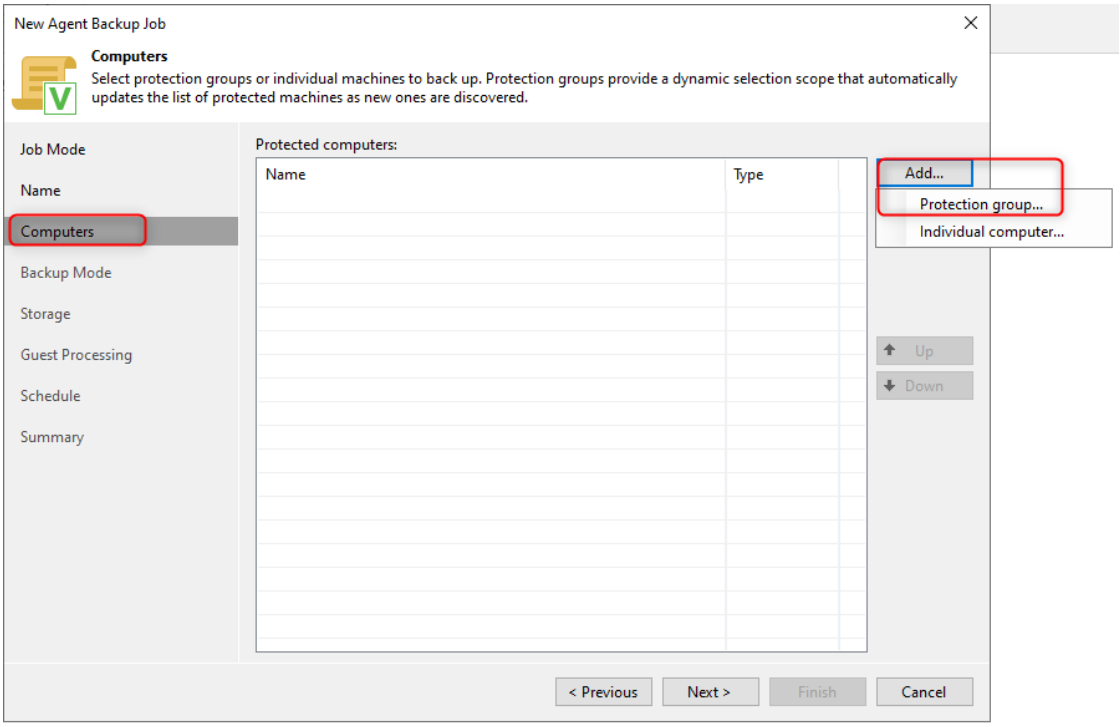

Puis cliquez sur PC (notre groupe de protection créé plus haut) puis OK :

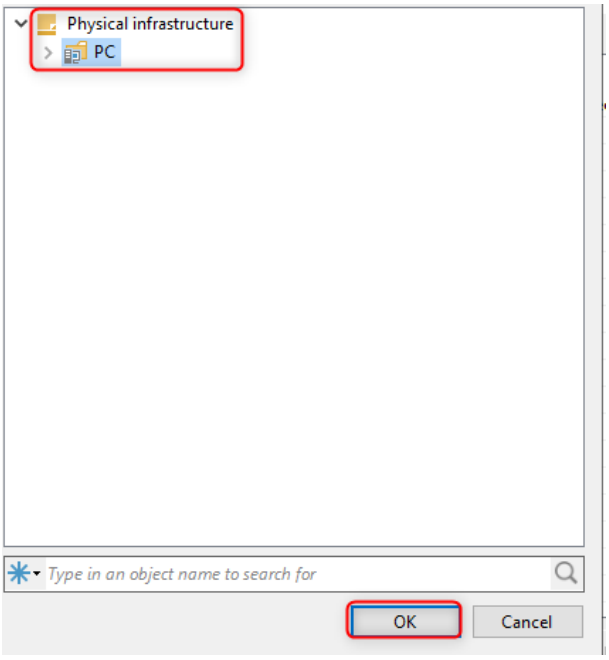

Choisir Entire computer :

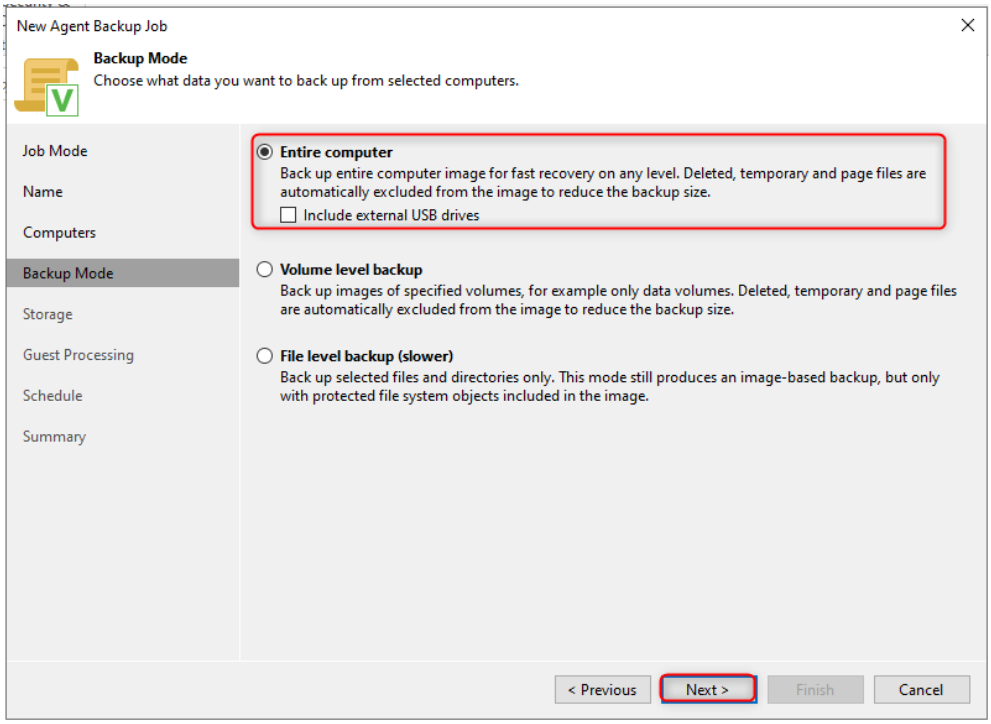

Cliquez sur le Repos → Repos_Win (créé au préalable) puis choisissez la fréquence de rétention (= Combien de versions garder (ex. 7 jours, 14 jours)

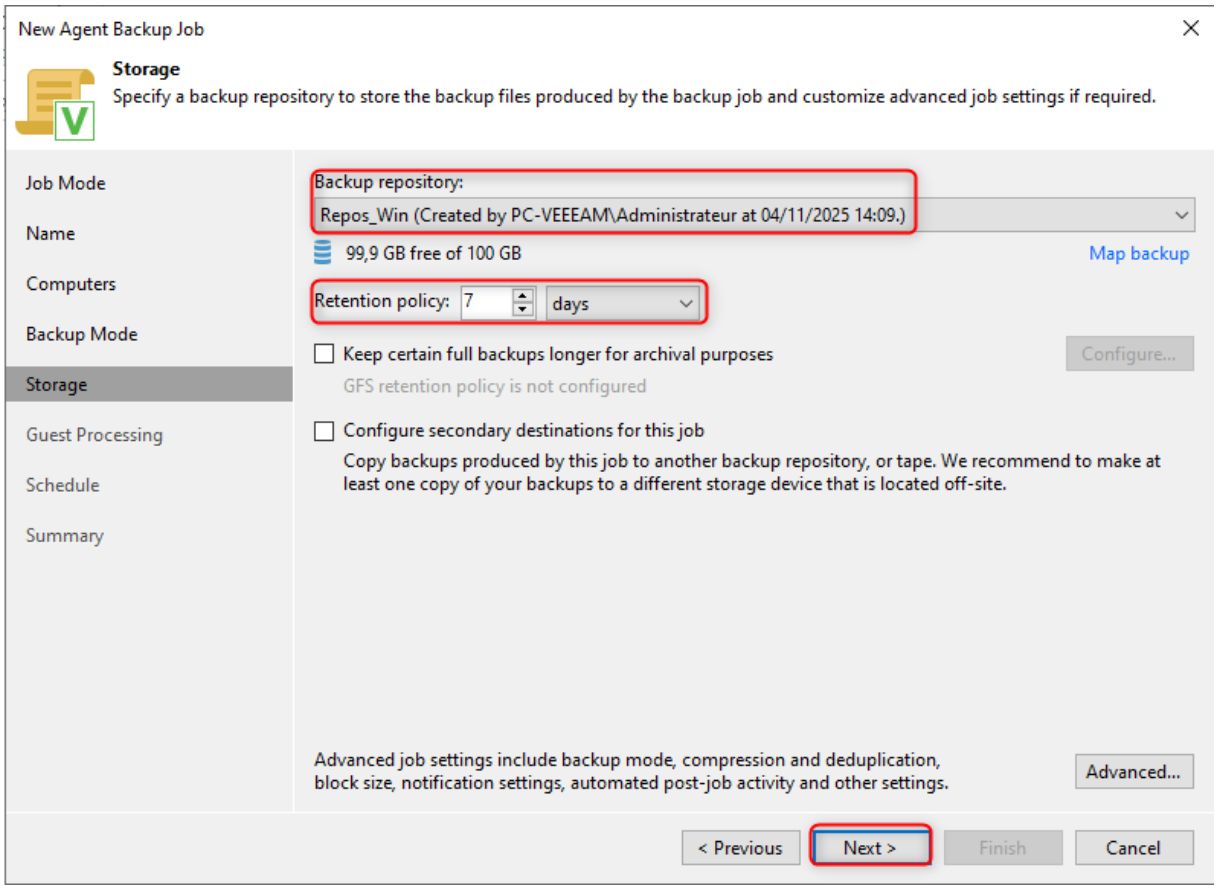

Cliquez sur Finish puis clic droit sur Sauvegarde Windows puis Start pour lancer la première sauvegarde :

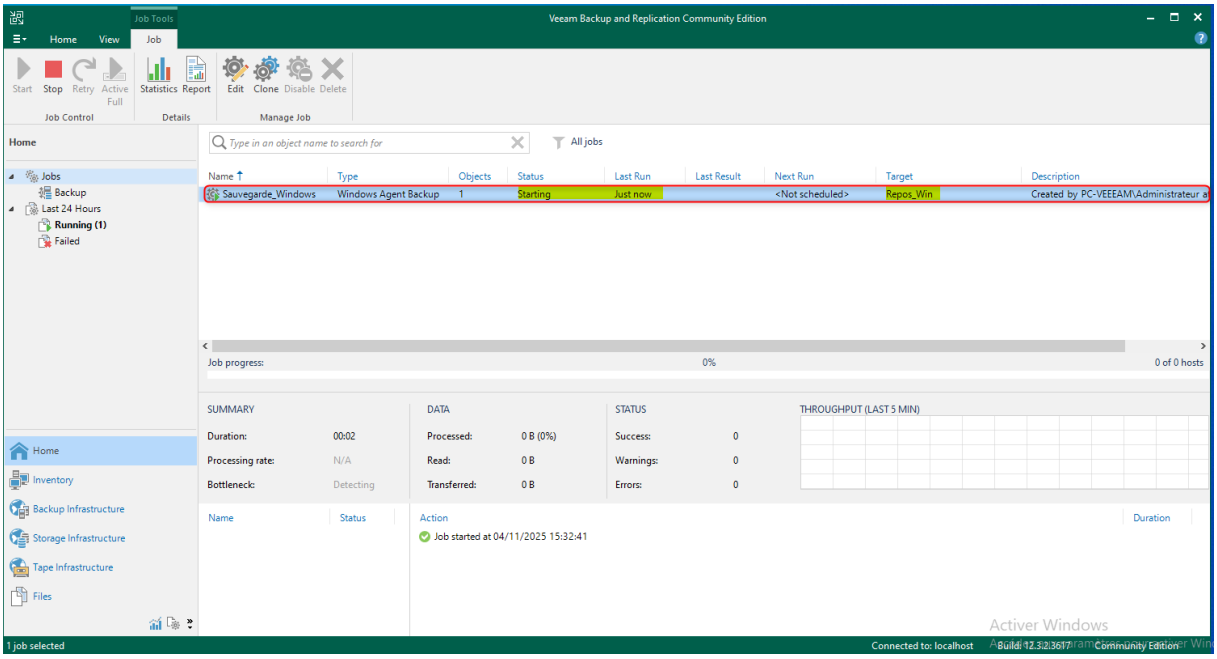

Etape 7 : Vérifier le résultat et les fichiers

L'objectif est de s'assurer que la sauvegarde a bien eu lieu.

Ouvrez le disque F : dans le serveur Veeam.

Vous verrez